



HGW

Healthy Green World

PLAN DE COMPENSACIÓN

GANANCIA
MUTUA

2021



Healthy Green World

Fundada en Michigan
EE.UU en el año de 1994.



H
HEALTH

G
GREEN

W
WORLD



VISION

HGW (Green World) se compromete a integrar la esencia vegetal más segura y original de la naturaleza, utilizando la mejor tecnología para la investigación y desarrollo de sistemas, elaborando productos de alta calidad para satisfacer las necesidades de salud y mejorar la calidad de vida de nuestros clientes en el mundo.

MISION

Difundir y cultivar el concepto de vida sana a nivel mundial, con la creación de productos beneficiosos con los más altos estándares, que satisfagan a nuestros consumidores y convirtiéndonos en los pilares de la industria saludable.

GLOSARIO



MEMBRESÍA

Es el rango que el vendedor independiente recibe en su primera compra según los BV que tiene cada producto. Puede subir de rango realizando nuevas compras de productos.



BONO VALOR (BV)

Los productos de HGW tiene un BV asignado, el cual es llamado Bono Valor, el cual sirve para el cálculo de los Bonos del Plan de Compensación.



LÍNEA

Son todos los afiliados directos que el vendedor independiente va integrando a su red. El sistema lo ubica cuando se afilia de manera secuencial, al lado del último registrado.



PUNTO

Es la posición de cada vendedor independiente en la red.



VENDEDOR INDEPENDIENTE ACTIVO

Es aquel que realiza su compra mínima de 10 BV durante el mes.

GLOSARIO



VENDEDOR INDEPENDIENTE INACTIVO

Cuando no se realiza compras de productos por más de 12 meses



PATROCINADOR

Es el vendedor independiente que incluye a su equipo a mas vendedores independientes.



PATROCINADO

Es el vendedor independiente el cual se afilia en la línea de su patrocinador.



RANGO

Es el reconocimiento que da la empresa por el desarrollo de su red.



DISTRIBUIDOR

Es el vendedor independiente dentro de la empresa.



HGW

GLOSARIO



DISTRIBUIDOR

Es el vendedor independiente dentro de la empresa.



GENERACIÓN

Es la posición que se ocupa dentro de la estructura del equipo de su patrocinador en forma descendente.



LÍNEA DIRECTA

Son los vendedores independientes inscritos por el vendedor independiente que están relacionados con su usuario.



LÍNEA DEL PATROCINADOR

Son todos los vendedores independientes que conforman la red del patrocinador.



NIVEL

Es la posición que ocupa dentro de la Línea directa del vendedor independiente.



GLOSARIO



BALANCE

Es la comparación de la producción de una línea contra otra



TOPE

Es la indicación de una cantidad máxima a pagar.



BONO VALOR – FACTOR CONVERSIÓN

1 BV = \$3.600 pesos. La compañía anualmente evaluará de manera interna, si es necesario efectuar alguna variación en el factor de conversión de BV y será informado oportunamente al vendedor independiente.

¿CÓMO
INGRESAR
A LA
COMPAÑÍA?

MEMBRESÍA	BV
-----------	----

PREJUNIOR	50
-----------	----

JUNIOR	100
--------	-----

SENIOR	300
--------	-----

MASTER	600
--------	-----

7
FORMAS
DE GANAR
DINERO

1. BONO DE VENTA AL PÚBLICO

2. BONO DE INICIO RÁPIDO

3. BONO DE DESARROLLO

4. BONO DE EQUIPO

5. BONO ELITE

6. BONO DE RECOMPRA

7. BONO DE MÉRITO PERSONAL

Los productos de HGW tienen un valor asignado llamado “BV (Bono Valor)”, de acuerdo a los BVs acumulados en su primera compra, obtiene el líder la Membresía de ingreso.



PATROCINADOR

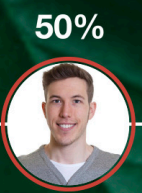
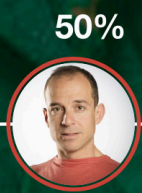
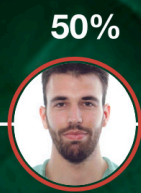
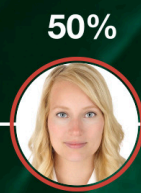

LÍNEA DIRECTA →

LÍNEA DEL PATROCINADOR



PLAN DE COMPENSACIÓN DE GANANCIA MUTUA



El concepto de ganancia mutua consiste en ganar donde todo los vendedores independientes se benefician, de acuerdo al Plan de Compensación.

Es un modelo que permite ganar por cada uno de los vendedores independientes y de las líneas de tu patrocinador.

Al momento de afiliar una persona nueva, el sistema lo ubica de forma automática al lado derecho del ultimo directo inscrito.

La empresa concede 6 meses para ascender de membresía acumulando los BV

La compra mínima para crecer de membresía es de 100 BV.

PLAN DE COMPENSACIÓN

CARACTERÍSTICAS



1



Toda la vida se trabaja una sola línea.

2



Toda la vida se trabaja un solo punto.

3



A partir de la membresía senior y master con un mínimo de compras de (10Bv), cobras todos los bonos sin importar rango y estructura.

Nota: Para el cálculo de los bonos tomamos como base el Bono Valor (Bv) correspondiente de cada membresía ingresado en la red.

1

BONO DE VENTA AL PÚBLICO



Es la diferencia entre el precio Distribuidor y precio de venta al público. Este tendrá un valor de 30 %.



El vendedor independiente tendrá acceso a una tienda virtual (carrito de compra).



Tiene la opción de compartirlo el link, vinculado al código del vendedor independiente, para la compra de los productos bajo el precio al público.



Si el cliente efectúa bajo ese link, una compra de producto(s), el diferencial entre el precio de venta al público y precio del distribuidor (30%), quedará abonado al distribuidor como “Bono de venta al público”.



El BV generado por esta venta es tomado en cuenta para la recompra mensual.

PRECIO PÚBLICO	PRECIO DISTRIBUIDOR	GANA
\$100	\$70	\$30



2

BONO DE INICIO RÁPIDO



Este bono reparte un 20% de acuerdo a los BV de la primera compra del vendedor independiente hasta completar la membresía master (600 BV).

Este 20% se distribuye de la siguiente manera, 50% para el patrocinador y 50% para el patrocinado.

Este bono se paga de tu primera generación y segunda generación.

3

BONO DE DESARROLLO



Este bono se gana de la primera compra del vendedor independiente de la línea directa y de la línea del patrocinador hasta diez niveles descendentes.



Se calcula en base a la tabla anexa a continuación y con el resultado se le aplica ganancia mutua (50% patrocinado y 50% patrocinador):

	PRE- JUNIOR	JUNIOR	SENIOR	MASTER
PRE- JUNIOR	0.2 BV	0.2 BV	0.2 BV	0.2 BV
JUNIOR	0.2 BV	0.5 BV	0.5 BV	0.5 BV
SENIOR	0.2 BV	0.5 BV	1.5 BV	1.5 BV
MASTER	0.2 BV	0.5 BV	1.5 BV	3.0 BV



Para el cálculo del bono depende del tipo de membresía que tiene el vendedor independiente y los nuevos vendedores independientes hasta el décimo nivel.



4

BONO DE EQUIPO



Este bono es el resultado del balance (BV acumulado de las líneas) entre la línea del patrocinador y de la línea del patrocinado.



Para el cálculo del bono se toma como base la línea más baja de BV acumulado.



Se paga el bono de acuerdo a la membresía del patrocinado, según tabla anexa.



Tiene tope máximo de 720 BV diarios, su calculo es diario y se paga semanal.



Se aplica ganancia mutua (50% para el patrocinador y del 50% para el patrocinado).

	PRE- JUNIOR	JUNIOR	SENIOR	MASTER
PORCENTAJE	5%	7%	8%	10%
M/POR DÍA	50 ABV	120 BV	360 BV	720BV

Nota: El valor del bono será pagado en la moneda local del país.

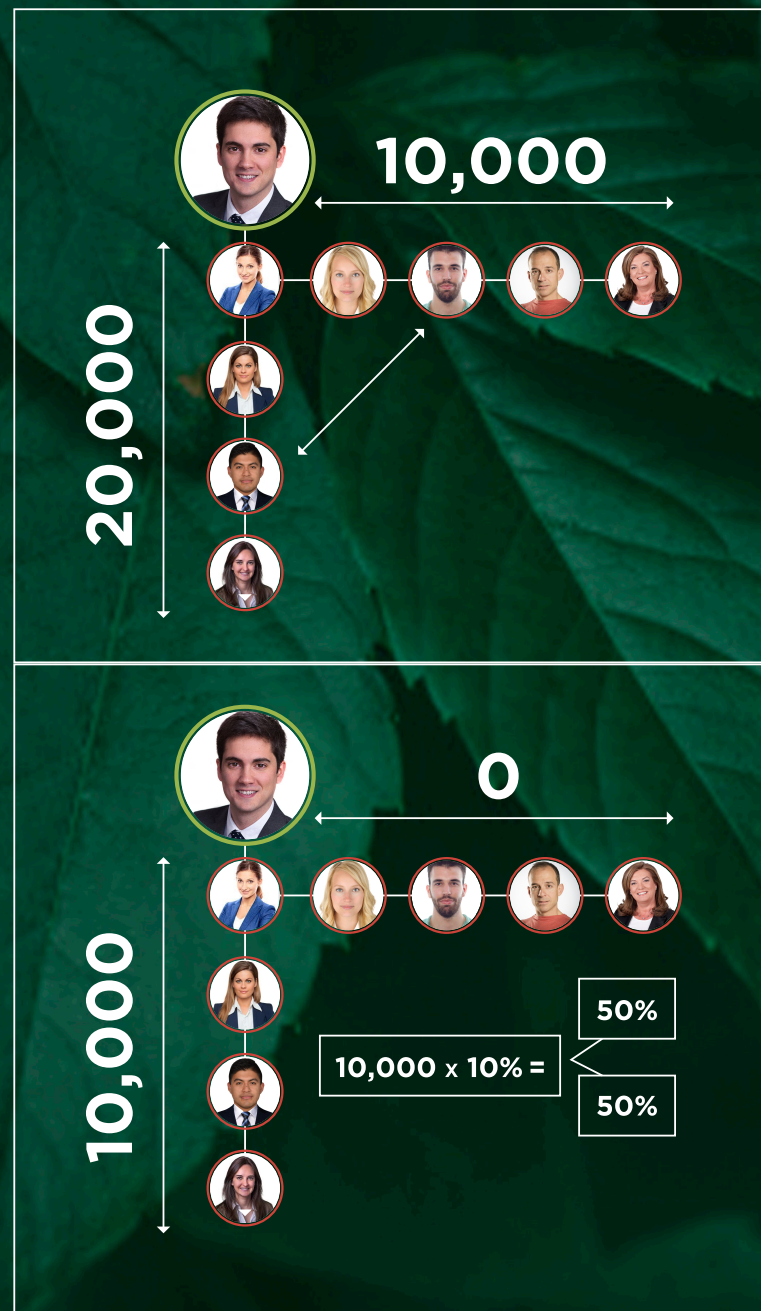

5

BONO DE ÉLITE



Este bono se calcula con base a la ganancia generada del bono de equipo.



Solo participan los vendedores independientes que tengan membresía Senior o Master.



La membresía Senior se calcula el bono hasta su tercera generación y Master hasta su sexta generación.



Obteniendo el 4% por cada generación, teniendo múltiples generaciones.

	SENIOR	MASTER
1a G	4 %	4 %
2a G	4 %	4 %
3a G	4 %	4 %
4a G		4 %
5a G		4 %
6a G		4 %





5 BONO DE ÉLITE

	SENIOR	MASTER
PORCENTAJE	4%	4%
GENERACIONES	3	6

6

BONO DE RECOMPRA

Este bono reparte el 5% de la compra que realiza el vendedor independiente hasta diez niveles por cada una de sus líneas directas e incluso las líneas de su patrocinador y también se aplica ganancia Mutua.

A todos los distribuidores:

 El 5% de las ganancias obtenidas del Bono de Inicio Rápido, Bono de Equipo, Bono Élite y el Bono de Desarrollo se asigna en la tienda virtual como valor para adquirir productos

 Condición: Debe comprar productos de más de 10BV por mes (estos 10 BV se pueden generar de su compra personal o de los BV generados por las ventas al público, a través de la tienda virtual (carrito de compra).

7

BONO DE MÉRITO PERSONAL

Este bono reconoce al vendedor independiente el esfuerzo y crecimiento de su red, cuando al realizar el cálculo del **Bono de Equipo** la base de la línea más baja de BV acumulado corresponde a la línea de su patrocinador.



Condiciones de calificación:

1. Recompra personal mensual de 20 BV como mínimo
2. Mínimo 3 afiliados directos, cada uno de ellos con un puntaje total acumulado de 500 BV de volumen.*
3. El rendimiento total de la línea directa del vendedor independiente del mes debe alcanzar 3.000 BV.*
4. El rendimiento total acumulado desde la activación del vendedor independiente al momento del cálculo del bono debe ser superior a los 100.000 BVs.

**La acumulación de BV se da por las siguientes condiciones:*

- a. *Activación de vendedores independientes*
- b. *Ascensos de membresía de la red de los vendedores independiente de tu línea directa.*
- c. *Bono Valor (BV) por recompra personal del vendedor independiente.*

7

BONO DE MÉRITO PERSONAL



Los vendedores independientes que cumplan las 4 condiciones anteriores al mismo tiempo pueden disfrutar del Bono al mérito personal del mes actual y del mes siguiente.



El bono se calcula de acuerdo con la membresía que tiene el vendedor independiente, según la tabla adjunta y comparte el valor del límite con el bono de equipo.

RANGO	PRE-JUNIOR	JUNIOR	SENIOR	MÁSTER
PORCENTAJE	2.50%	3.50%	4.00%	5.00%
MAX/DÍA	25BV	60BV	180BV	360BV



El total del bono del equipo individual + el bono al mérito personal no puede exceder el valor del límite del bono de equipo diario.



El bono al mérito personal se genera del desempeño personal del vendedor independiente y no aplica ganancia mutua para la línea del patrocinador.

MÉTODO DE PAGO

BONOS SEMANALES:

HGW ofrece el pago semanal de los siguientes Bonos:

BONO DE VENTA AL PÚBLICO

BONO DE INICIO RÁPIDO

BONO DE DESARROLLO

BONO DE EQUIPO

BONO ELITE

BONO DE MÉRITO PERSONAL

BONOS MENSUALES:

BONO DE RECOMPRA

Nota:

El esquema de pago se encuentra definido dentro del “Manual pago de compensaciones”, el cual está disponible para el conocimiento y aceptación del vendedor independiente en la página web de la compañía – Módulo Educación / Información comercial.





PRODUCTO		DESCRIPCIÓN	\$ PRECIO RECOMPRA		\$ PRECIO		\$ PRECIO
CUIDADO PERSONAL			MASTER	BV	VENDEDOR INDEPENDIENTE	BV	PÚBLICO
	Toalla Sanitaria Dia	10 UNID	6,300.00	0.70	9,000.00	1.00	11,880.00
	Toalla Sanitaria Noche	8 UNID	6,804.00	0.91	9,720.00	1.30	12,600.00
	Protector Diario	30 UNID	8,064.00	1.19	11,520.00	1.70	14,760.00
	Green World Herbs Toothpaste	120 g	12,600.00	2.10	18,000.00	3.00	28,800.00
	Olive Soap	100 g	6,300.00	1.05	9,000.00	1.50	12,600.00
	Tourmalina Soap	100 g	6,300.00	1.05	9,000.00	1.50	12,600.00
ACCESORIOS							
	Collar de Tourmalina		55,440.00	9.24	79,200.00	13.20	108,000.00
	Pulsera de Tourmalina		27,720.00	4.62	39,600.00	6.60	57,600.00
EQUIPO							
	WATERSON (Thermo de turmalina)	448 ml	126,000.40	17.50	180,000.00	25.00	270,000.00

CATÁLOGO Y HOJA DE PRECIOS

El catálogo de productos y precios es de carácter ejemplificativo, la compañía podrá agregar productos o modificar precios, según las condiciones económicas del mercado.



CATÁLOGO 2021

Comprometidos con el cuidado de tu salud





HGW

RANGO DE HONOR

RANGO DE HONOR



Quando acumulas en tus ganancias \$500 dólares hasta \$1499, calificas al **Rango Plata**



Quando acumulas en tus ganancias \$1500 dólares hasta \$2999,99, calificas al **Rango Oro**



Quando acumulas en tus ganancias \$3000 dólares, calificas al **Rango Platino**

Cada rango genera un reconocimiento (certificado) al logro alcanzado.

RANGO DE HONOR



Cuando el acumulado de tu ganancia es de \$5.000 dólares, calificas al **rango de Diamante**.



Cuando uno de tus directo acumula \$5.000 dólares de ganancia, pasas al **rango de Un Diamante**.



Cuando dos de tus directo acumulan \$5.000 dólares de ganancia, pasas al **rango de Dos Diamantes**.



Cuando tres de tus directo acumulan \$5000 dólares de ganancia, pasas al **rango de Tres Diamantes**.



Cuando cuatro de tus directos acumulan \$5.000 dólares de ganancia pasas, al **rango de Cuatro Diamantes**.



Cuando cinco de tus directos acumulan \$5.000 dólares de ganancia pasas, al **rango de Cinco Diamantes**.



Cuando seis de tus directos acumulan \$5.000 dólares de ganancia pasas, al **rango de Seis Diamantes**.



Cuando siete de tus directos acumulan \$5.000 dólares de ganancia, pasas al **rango de 7 Diamantes**.
La empresa te da un viaje internacional según términos y condiciones (presupuesto US\$3.000).

RANGO DE HONOR



Condiciones:

1. Debe ser Diamante de 7 Estrellas.
2. Uno de tus afiliados directos a calificar al rango de Diamante de 7 Estrellas.

Beneficio:

Comienza a participar en el 0.1% del margen neto de la empresa en toda América.



Condiciones:

1. Debe ser Diamante de 7 Estrellas.
2. Dos de tus afiliados directos a calificar al rango de Diamante de 7 Estrellas .

Beneficio:

Comienza a participar en el 0.2% del margen neto de la empresa en toda América.



Condiciones:

1. Debe ser Diamante de 7 Estrellas.
2. Tres de tus afiliados directos a calificar al rango de Diamante de 7 Estrellas .

Beneficio:

Comienza a participar en el 0.3% del margen neto de la empresa en toda América.



Condiciones:

1. Debe se Diamante de 7 Estrellas.
2. Cuatro de tus afiliados directos a calificar al rango de Diamante de 7 Estrellas .

Beneficio:

Comienza a participar en el 0.4% del margen neto de la empresa en toda América.



Condiciones:

1. Debe se Diamante de 7 Estrellas.
2. Cinco de tus afiliados directos a calificar al rango de Diamante de 7 Estrellas .

Beneficio:

Comienza a participar en el 0.5% del margen neto de la empresa en toda América.

RANGO DE HONOR



Condiciones:

1. Debe ser Diamante Azul.
2. Uno de tus afiliados directos a calificar al rango de Diamante Azul.

Beneficio:

Comienza a participar en el 0.2% de la facturación de la empresa en toda América.



Condiciones:

1. Debe ser Diamante Azul.
2. Dos de tus afiliados directos a calificar al rango de Diamante Azul.

Beneficio:

Comienza a participar en el 0.4% de la facturación de la empresa en toda América.



Condiciones:

1. Debe se Diamanter Azul.
2. Tres de tus afiliados directos a calificar al rango de Diamante Azul.

Beneficio:

Comienza a participar en el 0.5% de la facturación de la empresa en toda América.



CUANDO LLEGAS A DIAMANTE AZÚL Y DIAMANTE CORONA EMPIEZAS A OBTENER DE LAS GANANCIAS DE LA REGIÓN AMÉRICA DE FORMA TRIMESTRAL.

Condiciones:

Una vez calificado en el rango (el cálculo se realiza a fin de cada mes), los trimestres que aplican para este reconocimiento son los posteriores a la fecha de haber alcanzado el rango.



PREMIOS ESPECIALES



VIAJES INTERNACIONALES

Cuando obtengas el rango de Diamante 7 Estrellas, ganarás un viaje internacional para dos personas con los gastos pagados de avión, saliendo del aeropuerto de Bogotá, hospedaje y alimentos por 5 días, 4 noches. Según términos y condiciones – presupuesto US\$3.000.



FONDO PARA AUTOMOVIL

Cuando obtengas una ganancia de 100 mil dólares en un año acumulado, la compañía te premia hasta con US\$30.000 para adquirir un auto.



FONDO PARA DEPARTAMENTO

Cuando obtengas una ganancia de 200 mil dólares en un año acumulado, la compañía te premia con US\$80.000 dólares en tu cuenta bancaria para adquirir o dar un anticipo de un departamento o remodelar tu casa o cambiar los muebles de tu casa.



NOTA:

1. Si en primer año gana el premio de automóvil, entonces el segundo año el fondo de Departamento solo queda US\$50.000 dólares para el fondo de departamento (igual tiene que obtener una ganancia de 200 mil dólares).
2. Premio especial solo puede recibir una sola vez en la vida,
3. Máximo premio por vendedor independiente una sola vez en la vida: UDS\$80.000.





HGW